

ÚŘAD PRO ZASTUPOVÁNÍ STÁTU VE VĚCÍCH MAJETKOVÝCH
RAŠÍNOVO NÁBŘEŽÍ 390/42, 128 00 NOVÉ MĚSTO, PRAHA 2
ÚZEMNÍ PRACOVIŠTĚ PLZEŇ,
RADOBYČICKÁ 14, 30100 PLZEŇ
ODBOR HOSPODAŘENÍ S MAJETKEM STÁTU

OBECNÍ ÚŘAD NEZVĚSTICE		Č. dopor.
DOŠLO	05-01-2018	Upracováno <i>Ing. Gekl</i>
Č.j. <i>2/2018</i>	Příloha	Úkl. znak



42304/P/2017-HMSO -DATOVÁ SCHRÁNKA-

- dle rozdělovníku-

VÁŠ DOPIS ZN.:
PŘIJATO DNE:
NAŠE Č.J.: UZSVM/P/34267/2017-HMSO
P/PL/2014/9306, 9307
VYŘIZUJE: Jansová Dana
ÚTVAR: odd. Hosp. s maj. v operativní evid.
TELEFON: +420 377 169 315
E-MAIL: Dana.Jansova@uzsvm.cz
DAT.SCHRÁNKA: 3mafszi
DATUM: 29. prosince 2017

Žádost o zveřejnění nabídky k prodeji pozemků v k. ú. Štáhlavice, Nezvěstice

Česká republika zastoupená Úřadem pro zastupování státu ve věcech majetkových je vlastníkem pozemků parc. č. 725 v k. ú. Štáhlavice a parc. č. 1013 v k. ú. Nezvěstice. V současné době realizujeme předmětné pozemky prodejem formou výběrového řízení s aukcí.

Žádáme Vás tímto o zveřejnění zkrácené nabídky k prodeji na úřední desce Vašeho úřadu po dobu jeho vyhlášení, které probíhá v době od 29. 12. 2017 do 6. 2. 2018. Pro případné zájemce o výběrové řízení jsou podrobné podmínky včetně dalších dokumentů umístěny na webových stránkách:

<https://www.uzsvm.cz/majetek/prodej-nemoviteho-majetku/pozemky/detail/pozemkove-parcely-v-k-u-stahlavice-nezvestice-31081/>.

Děkujeme za spolupráci.

S pozdravem

Mgr. Lukáš Boubín
vedoucí oddělení
Hospodaření s majetkem v operativní evidenci

Přílohy

zkrácená nabídka k prodeji ev. č. 38065/2017-HMSO

Rozdělovník

Obec Štáhlavy
Obec Nezvěstice



38065/P/2017-HMSO
Č.j.: UZSVM/P/3056/2017-HMSO

Úřad pro zastupování státu ve věcech majetkových,
Územní pracoviště Pízeň, Radobyčická 14, 301 00 Pízeň

vyhlašuje

výběrové řízení s aukcí čís. P/PL/2014/9306 k. ú. Štáhlavice, Nezvěstice

Předmět prodeje:

- **pozemková parcela č. 725** o výměře 1 672 m², druh pozemku: ostatní plocha, způsob využití: jiná plocha, včetně součástí (trvalý porost) v k. ú. Štáhlavice, obec Štáhlavý, vedená u Katastrálního úřadu pro Pízeňský kraj, Katastrální pracoviště Pízeň - město a zapsaná na LV č. 60000,
- **pozemková parcela č. 1013** o výměře 2 092 m², druh pozemku: ostatní plocha, způsob využití: jiná plocha, včetně součástí (trvalý porost) v k. ú. Nezvěstice, obec Nezvěstice, vedená u Katastrálního úřadu pro Pízeňský kraj, Katastrální pracoviště Pízeň - město a zapsaná na LV č. 60000.

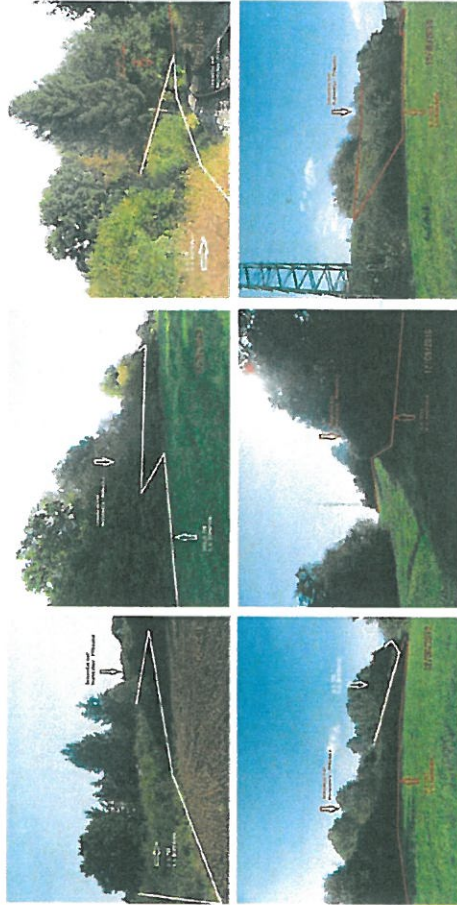

Popis prodávaného majetku:

Pozemky se nachází mimo zastavěnou část obce Nezvěstice a Štáhlavý, na hranici obou katastrálních území. Leží podél regionální železniční tratě č. 175 Nezvěstice - Rokycany a podél souvislé zatravněné plochy. Pozemky jsou podlouhlé, nepravidelného tvaru, svažité, zarostlé keřovitým porostem a dřevitým náletem. Pozemky jsou přístupné po nezpevněné polní cestě přes travnatou plochu jiných vlastníků.

Vyhlášená minimální kupní cena činí: 60.000,- Kč

Min. příhoz ke zvýšení kupní ceny pro aukci činí: 5.000,- Kč

Výše kauce: 6.000,- Kč

Lhůta pro podání obálek s nabídkami: od 29. 12. 2017 do 6. 2. 2018 do 12:30 hod. včetně

Otevírání obálek s nabídkami: v úterý 6. 2. 2018 ve 13:00 na Územním pracovišti Pízeň, Radobyčická 14, v zasedací místnosti v 1. patře, dveře č. 215. Prezence účastníků začíná ve 12:30 a končí ve 13:00 v označené místnosti.

Prohlídka majetku: prohlídka prodávaného majetku se neuskuteční, pozemky jsou volně přístupné.

Kauce musí být připsána na účet úřadu nejpozději ve lhůtě pro podání obálek s nabídkami. Správně označená obálka s nabídkou musí být podána v souladu s výše uvedeným „Oznámením o výběrovém řízení s aukcí“ a v souladu s „Podmínkami VŘ“, které jsou jeho součástí. Veškeré dokumenty jsou zveřejněny na internetové adrese: <http://www.uzsvm.cz/> v sekci nabídka majetku. Další informace včetně podrobných podmínek výběrového řízení a související dokumenty jsou k dispozici v sídle Územního pracoviště Pízeň, Radobyčická 14 u odpovědného referenta:

Dana Jansová, kancelář č. 109

tel.: 377 169 315

e-mail: dana.jansova@uzsvm.cz

**ÚŘAD PRO ZASTUPOVÁNÍ STÁTU
VE VĚCÍCH MAJETKOVÝCH**

Územní pracoviště Pízeň
odbor Hospodářství majetkem státu

Vyvěšeno:

Sejmuto:

JUDr. Linda Hejlová

ředitelka odboru HMS

Územního pracoviště Pízeň

